COMITE DEPARTEMENTAL DE GOLF DE LA LOIRE
ASSEMBLEE GENERALE 2017

1 mars 2018 - Superflu

ORDRE DU JOUR

1- RAPPORT MORAL 3

2- RAPPORT FINANCIER 12

3- RAPPORT SPORTIF 18

- 3.1- RESULTATS DES EQUIPES 19
- 3.2- RESULTATS INDIVIDUELS 26
- 3.3- RESULTATS JEUNES 30
  - 3.3.1- RESULTATS DEPARTEMENTAUX 32
  - 3.3.2- RESULTATS REGIONAUX & NATIONAUX 37
- 3.4- BILAN 2017 DES JEUNES 47
- 3.5- CLUBS ORGANISATEURS 51
- 3.6- OBJECTIFS & ACTIONS 2018 53

4- SPORT & SANTE - SENIORS 58

5- HANDIGOLF 63

6- GOLF SCOLAIRE 74

7- COMMUNICATION 77

8- FEUILLES DE ROUTE 83

1- RAPPORT MORAL

RAPPORT MORAL

Mesdames, Messieurs, Chers Amis,

3275 licenciés dans la Loire en 2017. Cette ***hausse de 3%***, dans la continuité des années précédentes (***+ 33 % en 10 ans***) montre que la Loire a toujours bien supporté une crise de licenciés.

Notre département reste très attractif et le golf devient une pratique sportive qui concerne de plus en plus de joueurs et n'est ***pas réservée à une « élite »***.

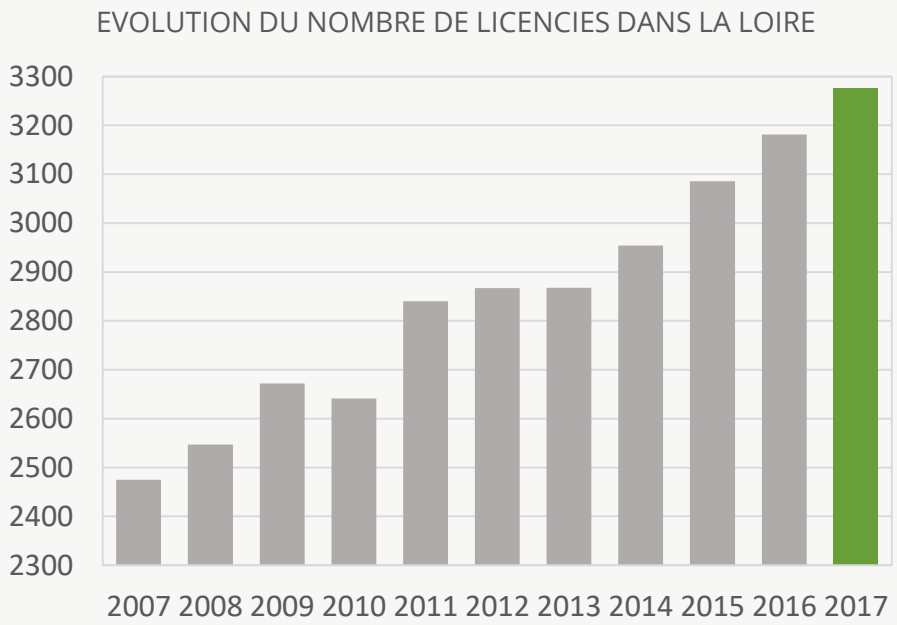

3725 licenciés en 2017

+3% *par rapport à 2016*

+33% *en 10 ans*

RAPPORT MORAL

Le Comité a continué cette année encore ses actions qui sont les ***missions*** que la ***ffgolf*** et la ***Ligue*** lui confient :

1. ***Créer*** une ***offre de jeu*** aux jeunes joueurs des Ecoles de Golf en créant un ***circuit*** U10 et U12 ***départemental***
2. ***Organiser*** des ***stages*** U10 et U12 départementaux sous un format sport.
3. ***Créer une Equipe Technique*** Départementale permettant de créer le circuit jeune et de ***communiquer avec les pros sur les Ecoles de Golf***.
4. ***Faire reconnaitre les FIR*** pour les joueurs ayant le potentiel de sélection.
5. **Labelliser les Ecoles de Golf** et promouvoir les drapeaux (en coopération avec la Ligue).
6. ***Communiquer*** au sein des clubs sur les actions départementales.
7. Répondre à la demande ***Handigolf*** et ***golf scolaire***.
8. ***Communiquer*** auprès des clubs sur les opérations nationales de développement.

ffgolf®

LIGUE DE GOLF
AUVERGNE-RHÔNE-ALPES

COMITE DEPARTEMENTAL DE GOLF DE LA LOIRE
42
ffgolf

RAPPORT MORAL – RESULTATS FINANCIERS

Sur le plan financier, ***nos comptes 2017 sont à l'équilibre*** malgré des investissements volontaristes du Comité et la taille de la nouvelle région, qui a un coût encore plus élevé pour toutes nos actions

Notre ***développement 2018***, axé sur le ***Golf Scolaire*** en Primaire, avec l'appui de l'***USEP42*** et de l'Education Nationale, va nécessiter des investissements en formation et en matériel.

Je tiens à remercier Laurent ROSSARY pour la parfaite tenue de notre trésorerie et son investissement au quotidien.

RAPPORT MORAL - SPORTIF

Je veux mettre en avant les très bonnes qualifications d'***Elisa SAINT ROMAIN*** et de ***Jules GARRET*** aux finales du ***Championnat de France Jeunes***. Bravo, également, à ***Claudine Chazot***, ***Patrick Giraud***, ***Romain THIMONIER*** et ***Nory ELHADJENE*** pour leur titre de ***champion de France de Pitch & Putt***, ainsi qu'à ***Julien THOLLOT***, qui s'approche du *Top 200 au Ranking National*.

Enfin je rappelle le ***caractère peu onéreux*** de nos actions et d'***accès aux parcours*** des compétitions jeunes pour les membres des Ecoles de Golf du département.

Cette richesse nous la devons à la ***générosité des Présidents d'Association Sportive et aux Directeurs de golf*** qui perpétuent depuis quelque temps, désormais, cette tradition.

Ils méritent nos remerciements.

Merci à ***Anthony VENDANGE*** pour son ***remarquable investissement auprès de nos jeunes***, ainsi qu'aux Pros des Ecoles de Golf, sans oublier ***Nory ELHADJENE*** qui nous a accompagné 6 mois en ***Service Civique***.

RAPPORT MORAL

GOLF & HANDICAP

Cette année encore, nous avons aidé des opérations en direction des handicapés du département par l'intermédiaire de Louis DUBREUIL. Ces opérations se sont déroulées, avec succès, en partenariat avec L'AS de Saint Etienne.

SPORT & SANTE

De façon récurrente, le Golf Senior se porte à merveille dans notre département. C'est à Daniel DEFRANOUX qu'incombe la gestion des différents circuits seniors (Condamin, Pitch & Putt, championnat senior). Ce n'est pas une mission de tout repos, merci à lui.

RAPPORT MORAL - COMMUNICATION

Elle s'effectue par l'intermédiaire du ***nouveau site du Comité*** et des réseaux sociaux, qui sont mis régulièrement à jour par Laurent ROSSARY et Cyril ALLARD.

golfloire.com

En septembre, nous recevrons la ***Ryder Cup au Golf National***, la plus importante manifestation mondiale de golf, avec la couverture médiatique que cela va générer, c'est une chance de rencontre exceptionnelle avec notre jeunesse pour communiquer sur le Golf et les Valeurs du Golf.

RYDER CUP 2018

LE GOLF NATIONAL FRANCE 2018

Et se profile à l'horizon ***Paris 2024***, la encore, quelle formidable opportunité pour notre sport, discipline Olympique compétitive, de se faire reconnaître.

PARIS 2024

RAPPORT MORAL - PARTENAIRES

Merci à vous les ***Présidents*** et ***bénévoles*** des associations qui œuvrez dans la même direction, vous les ***directeurs*** qui nous accueillez sur vos terrains, mais également toutes les institutions qui nous permettent d'avoir quelques moyens financiers pour nos actions :

- le ***Conseil Départemental de la Loire*** qui nous attribue une subvention de fonctionnement et une subvention pour notre Conseiller Technique Départemental.
- l'***Etat***, à travers la ***DDCS*** qui nous octroie une subvention du ***CNDS*** à travers le ***CDOS***.
- La ***FFG*** et la ***Ligue***, avec l'appui, sans faille, de ses deux Conseillers Techniques Nationaux.
- La ***Société Générale***, ***Loire Funéraire*** et ***Golf Station*** qui nous soutiennent à travers des partenariats ponctuels pour certaines actions ou compétitions.

RAPPORT MORAL

Je n’oublierai pas de remercier mes amis élus du Comité départemental qui m’ont aidé et soutenu pour continuer à remplir les missions qui nous sont confiées par notre Fédération et notre Ligue.

Nous mettons tout en œuvre pour faire vivre et développer dans La Loire ce sport qui nous est cher.

Merci à tous de m’avoir écouté.

Christophe ARGOUD

Président

Comité Départemental de Golf de la Loire

2- RAPPORT FINANCIER

DON

Le Comité souhaite être ***transparent*** sur ses comptes.

En 2017, le Comité a reçu un ***don de 2000€*** de la part du ***Sporting Club des Etangs*** lors de sa dissolution.

Cette somme a servie au financement de ***kits de golf pour les scolaires***.

TEMPS PASSE EN 2017

- Au moins ***1500h de bénévolat*** au sein du Comité.
- 1 ***service civique*** (6 mois).
- 1 ***Conseillé Technique Départemental*** (salarié à mi-temps).

COMPTE DE RESULTATS 2017

CHARGES	MONTANT(euros)	PRODUITS	MONTANT(euros)
60-Achat	**2915**	**74- Subventions d exploitation**	**24875**
Achats d'études et de prestations de services	950	Etat: CNDS	6350
Fournitures non stockables (eau, énergie)	253	Département: Loire	14765
Fourniture d'entretien et de petit équipement	1712	Ligue	3698
61 - Services extérieurs	**520**	FFGOLF (service civique)	700
Locations	520	**75 - Autres produits de gestion courante**	**2456**
62 - Autres services extérieurs	**12786**	**77 – Produits exceptionnels**	**2000**
Rémunérations intermédiaires et honoraires	150		
Publicité, publication	595		
Déplacements, missions	11789		
Services bancaires, autres	252		
64- Charges de personnel	**12587**		
Rémunération des personnels	7881		
Charges sociales	4376		
Autres charges de personnel	600		
65- Autres charges de gestion courante	**873**		
TOTAL DES CHARGES	**29951**	**TOTAL DES PRODUITS**	**29969**
RESULTAT	**+18**		

Trésorerie > 14 000€

REPARTITION DES RESOURCES DU COMITE

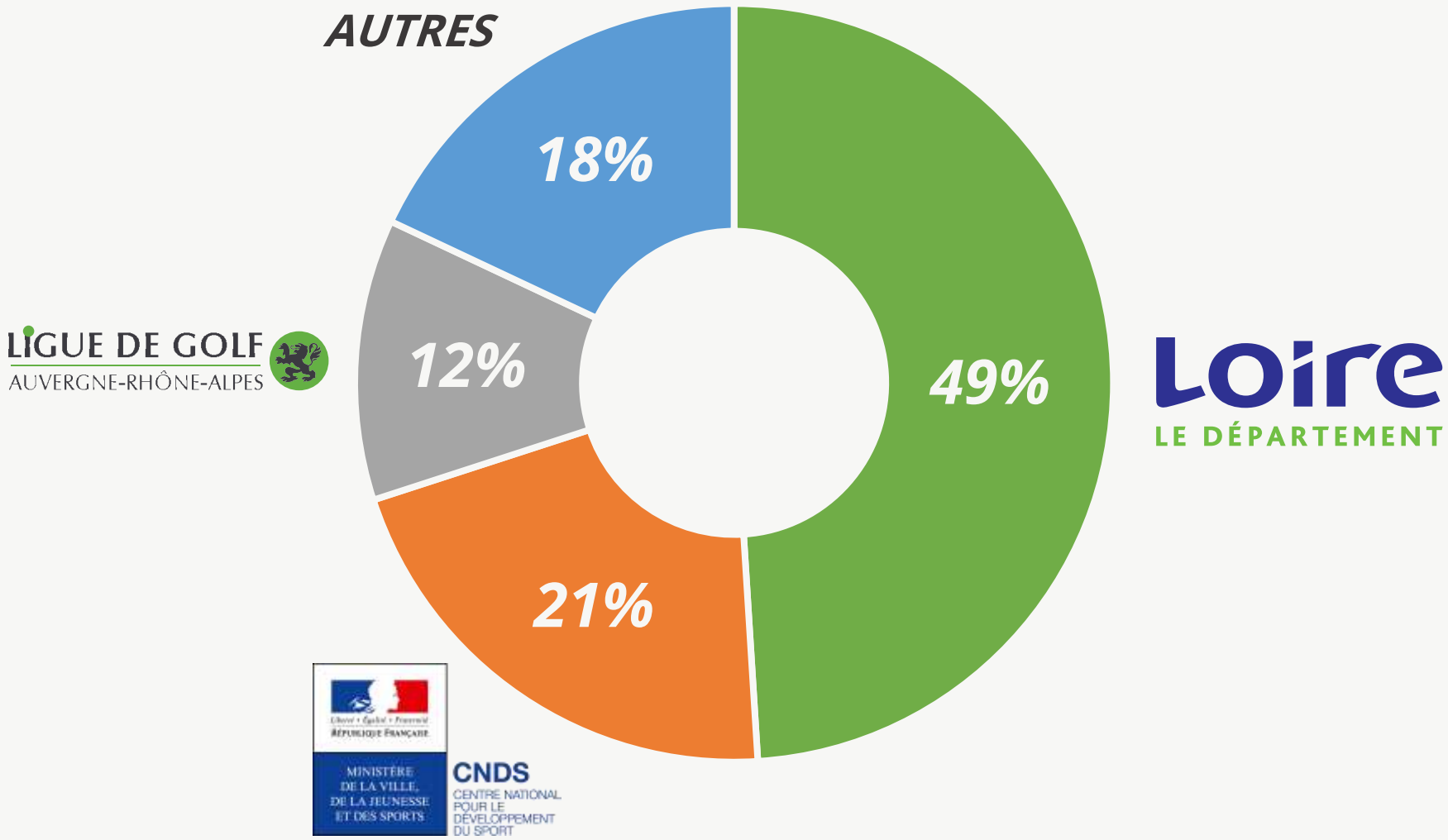

PREVISIONNEL 2018

CHARGES		PRODUITS	
FRAIS DE GESTION	**1180**	**SUBVENTIONS**	**23 800**
Location Maison des Sports	770	Département	14 700
CDOS	140	CNDS	5 500
Site Internet	100	Ligue	3 600
Fournitures administratives	50		
Banque	120		
SERVICES EXTERIEURS	**655**		
Loire Profession Sport	155		
Ostéopathe	600		
FRAIS D'ACTIVITE	**12 000**	**AUTRES RECETTES**	**2 000**
Arbitrage	0	Cotisations	1 000
Inscriptions	800	Sponsoring	1 000
Déplacements/Hébergement/Restauration	7465		
Equipements	1 200		
Handigolf	1 500		
Trophées	500		
FRAIS PERSONNEL	**12 500**		
Salaires et Charges	12 500		
TOTAL DES CHARGES	**25 800**	**TOTAL DES PRODUITS**	**25 800**

COTISATIONS CLUBS 2017 & 2018

Lors de la dernière AG, le ***calcul du nombre de voix*** des clubs (base de calcul des cotisations) ***était faux***.

Nous proposons donc de remplacer les prix de base des cotisations à ***15 euros*** (*annule et remplace* la résolution prise l'année dernière). *A noter que ce prix est ⩽ à celui fixé par la Ligue (25€).*

AS	Voix 2017	Cotisations 2017	Voix 2018	Cotisations 2018
SAINT ETIENNE	*18*	270	*17*	255
FOREZ	*13*	195	*15*	225
CHAMPLONG	*12*	180	*11*	165
SUPERFLU	*11*	165	*12*	180
ETANGS			*10*	150
BORDS DE LOIRE	*6*	90	*6*	90
ASPTT	*1*	15	*1*	15
GAZELEC	*1*	15	*1*	15
AGCHUSE	*1*	15	*1*	15
AS CE LDA	*1*	15	*1*	15

3- RAPPORT SPORTIF 2017

3.1- RESULTATS DES EQUIPES EN 2017

GOLF DE SAINT ETIENNE

	CHAMPIONNATS NATIONAUX			
	MESSIEURS		DAMES	
EQUIPE 1	▼	PROMOTION	▼	PROMOTION
MID AMATEURS	=	PROMOTION	▲	3ième DIVISION
SENIORS	=	4ième DIVISION	=	2ième DIVISION

	CHAMPIONNATS REGIONAUX (LIGUE)			
	MESSIEURS		DAMES	
EQUIPE 1	▲	1ième DIVISION	=	2ième DIVISION
SENIORS	=	2ième DIVISION		

Autres compétitions:

- ***Gentlemen cup***: ¼ de finaliste
- ***Lady cup***: éliminées en poules
- ***Championnat de France de Pitch & Putt (LIPP 2017)***: *vainqueur*

GOLF CLUB DU FOREZ

	CHAMPIONNATS NATIONAUX			
	MESSIEURS		DAMES	
EQUIPE 1	=	PROMOTION	=	PROMOTION
MID AMATEURS	=	PROMOTION	▲	3ième DIVISION
SENIORS	=	PROMOTION	=	PROMOTION

	CHAMPIONNATS REGIONAUX (LIGUE)			
	MESSIEURS		DAMES	
EQUIPE 1	=	2ième DIVISION	=	2ième DIVISION

<u>Autres compétitions:</u>

- ***Gentlemen cup***: éliminé en poules

GOLFCLUB DOMAINEdeCHAMPLONG

GOLF DU DOMAINE DE CHAMPLONG

	CHAMPIONNATS NATIONAUX	
	MESSIEURS	DAMES
EQUIPE 1	= PROMOTION	
MID AMATEURS	✕ QUALIF. PROMOTION	
SENIORS	✕ QUALIF. PROMOTION	

	CHAMPIONNATS REGIONAUX (LIGUE)	
	MESSIEURS	DAMES
EQUIPE 1	= 2ième DIVISION	= 2ième DIVISION

Autres compétitions:

- ***Championnat des Golfs de 9 trous***: *vainqueur*
- ***Championnat de France de Pitch & Putt (LIPP 2017)***: 3ième place.

GOLF
DES BORDS DE LOIRE

	CHAMPIONNATS NATIONAUX	
	MESSIEURS	
EQUIPE 1	▲	4ième DIVISION
MID AMATEURS	=	PROMOTION
SENIORS	=	PROMOTION

	CHAMPIONNATS REGIONAUX (LIGUE)	
	MESSIEURS	
EQUIPE 1	=	3ième DIVISION
SENIORS	▲	1ième DIVISION

GOLF DES ETANGS

	CHAMPIONNATS NATIONAUX	
	MESSIEURS	
MID AMATEURS	✖	QUALIF. PROMOTION
SENIORS	▼	PROMOTION

<u>Autres compétitions:</u>

- ***Gentlemen cup***: éliminé en poules

GOLF DU SUPERFLU

	CHAMPIONNATS NATIONAUX	
	MESSIEURS	
EQUIPE 1	✖	QUALIF. PROMOTION
MID AMATEURS	✖	QUALIF. PROMOTION

Autres compétitions:

- ***Championnat des golfs de 9 trous***: 10ième/14.

3.2- RESULTATS INDIVIDUELS 2017

CHAMPIONNATS TERRITORIAUX ET DEPARTEMENTAUX

CHAMPIONNAT JEUNES (*Forez*)	
U10	Vicente **SAVIOZ** (*Forez*) & Victor **DESCHAUMES** (*Bords de Loire*)
U12	Octave **BAILO** (*Saint Etienne*)
U14	Jules **GARRET** (*Forez*) et Valentine **SAVIOZ** (*Forez*)
U16	Ernest **BAILO** (*Saint-Etienne*)
CHAMPIONNAT DE LA LOIRE (*Saint Etienne*)	
DAMES	Elisa **SAINT ROMAIN** 90 / 85 (*Saint-Etienne*)
MESSIEURS	Axel **SAINT ROMAIN** 76 / 75 (*Saint Etienne*)
CHAMPIONNAT TERRITORIAL SENIORS (*Le Puy en Velay*)	
MESSIEURS	**Roby LENHOF** 79 (*Auvergne*)
CHAMPIONNAT TERRITORIAL DE PITCH & PUTT (*Coutanson*)	
TOUS	Michel **RADAMEL** (*Champlong*)

GRAND PRIX DE LA LOIRE 2017 (Golf Club du Forez)

104 *participants*

+3 *par rapport à 2016*

MESIEURS (*90 participants*)		
1er	Romain **MOQUET** (*Valescure*)	139 (*69 / 70*)
2ième	Julien **THOLOT** (*Forez*)	141 (*71 / 70*)
3ième	Eliott **ARCHER** (*Bords de Loire*)	142 (*72 / 70*)
DAMES (*14 participantes*)		
1ère	Elise **LACOUPELLE** (*Frégate*) - doublé 2016 / 2017	146 (*74 / 72*)
2ième	Charlotte **FOURDRAINE** (*Gouverneur*)	152 (*74 / 78*)

GRAND PRIX DES ETANGS 2017 (Golf des Etangs)

35 *participants*

-25 *par rapport à 2016*
-40 *par rapport à 2015*

MESIEURS (*31 participants*)		
1er	Nicolas **PAVIET** (*Charmeil*)	146 (*76 / 70*)
5ième	Sébastien **TREMULOT-BLANCHARD** (*Esery*)	147 (*76 / 72*)
7ième	Mathis **GUICHON** (*GCL*)	157 (*74 / 73*)
DAMES (*4 participantes*)		
1ère	Isabelle **COLLET** (*Verger*)	148 (*72 / 76*)
2ième	Charlotte **FOURDRAINE** (*Gouverneur*)	149 (*74 / 75*)

3.3- RESULTATS JEUNES 2017

RAPPORT SPORTIF DES JEUNES

<u>Actions menées sur le terrain</u> : *34 JOURNEES*

- ***20*** journées d'***encadrement*** jeunes
  - ***4*** jours de ***stage***
  - ***4*** journées de ***reconnaissance de parcours***
  - ***12*** journées de ***suivi et coaching*** en tournois
- ***5*** journées de ***Green Cup***
- ***4*** journées de ***regroupement Loire / Haute Loire*** U12
- ***3*** journées ***1er classement***
- ***2*** journées consacrées au ***label EDG***

3.3.1- RESULTATS DEPARTEMENTAUX

RENCONTRES INTER COMITES LOIRE / HAUTE-LOIRE

- ***4 rencontres:***
  - de novembre 2016 à mars 2017
  - sur les golfs de *Coutanson, Forez et Superflu*
- ***Participation:***
  - entre ***10 et 15*** jeunes *U12*

LES RENCONTRES 1er CLASSEMENT

- ***3 journées*** sur les Golfs des *Bords de Loire*, de *Champlong* et du *Forez*
- ***Objectifs :***
  - ✓ obtenir le ***drapeau blanc***
  - ✓ pour obtenir son ***1er classement***
  - ✓ dans le but d'intégrer la ***Green Cup***
- Un ***champ de joueur faible*** pour <u>*seulement*</u> ***2 nouveaux classés***.

Ces journées ne seront ***pas reconduites*** en 2018.
Nous considérons que les ***clubs*** ont pour objectifs de classer leurs jeunes par le biais de ***compétition EDG***.

LA GREEN CUP – Le circuit départemental Loire / Haute-Loire

LES CHIFFRES 2017				
U8	U10	U12	U14	FILLES
5	8	9	9	9
TOTAL 40 JOUEURS				

Légère diminution par rapport à 2016 ➡ seuls les jeunes *classés peuvent participer*.

LA GREEN CUP – Les vainqueurs de l'édition 2017

Filles – Charline LOMBARDIN

U8 – Gabin STIENNE MIGNOT

U10 – Antoine CASIMIR

U12 – Octave BAILO

U14 – Jules GARRET

3.3.2- RESULTATS REGIONAUX & NATIONAUX

TROPHEE DES PETITS GOLFEURS (2 avril 2017 – Golf de St Clair)

EQUIPE DE 5 JOUEURS U10	
Antoine CASIMIR	***102***
Charlélie RENOUAT	***109***
Victor DESCHAUMES	***112***
Arsène LEONI	***125***
Eliott TERRA BOUREILLE	***126***
RESULTAT: *574 – 5ième / 7* *à seulement 4 coups des 4ièmes*	

EVOLUTION DU CLASSEMENT

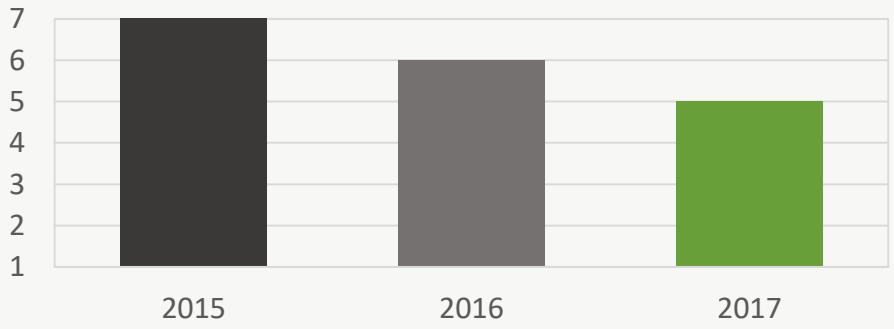

LE CHAMPIONNAT DE FRANCE DES JEUNES

POUR RAPPEL:

➡ ***Championnats Régionaux*** sur ***2 week ends***

➡ **Finale Inter Régions** sur ***3 jours***

➡ ***Championnat de France*** sur ***une semaine***

EQUIPE LOIRE:

3 jeunes de la Loire ont participé aux Championnats Régionaux, épreuves qualificatives pour les championnats de France:

- ***U14*** *fille*: ***Elisa SAINT ROMAIN*** (*Saint Etienne*)
- ***U14*** *garçon*: ***Jules GARRET*** (*Forez*)
- ***U12*** *fille*: ***Charline LOMBARDIN*** (*Etangs*)

LES CHAMPIONNATS REGIONAUX

LES RESULTATS							
JOUEUR	CATEGORIE	GOLF DE LA BRESSE		GOLF DE SAINT ETIENNE		CLASSEMENT	QUALIFICATION
		T1	T2	T1	T2		
Jules GARRET	**U14 garçon**	80	82	96	83	**17ième**	**Qualifié (will card)**
Elisa SAINT ROMAIN	**U14 fille**	88	84	90	82	**6ième**	**Qualifiée**
Charline LOMBARDIN	**U12 fille**	113	102	100	100	**12ième**	**Non qualifiée**

2 QUALIFIES SUR 3 POUR LA FIR

FINALE INTER REGIONS (11, 12 et 13 juillet au Golf d'Aix – Le Set)

LES RESULTATS						
JOUEUR	CATEGORIE	T1	T2	T3	CLASSEMENT	QUALIFICATION
Jules GARRET	**U14 garçon**	75	80	80	**12ième**	**Qualifié**
Elisa SAINT ROMAIN	**U14 fille**	93	79	89	**13ième**	**Qualifiée**

2 QUALIFIES SUR 2 POUR LES CHAMPIONNATS DE FRANCE

CHAMPIONNAT DE FRANCE DES JEUNES
(30 juillet – 5 août - Golf de la Baule)

Elisa SAINT ROMAIN:

Golf de Saint Etienne

U14

11,3 (*au 30 juillet 2017*)

Seconde participation de suite aux France

51ième sur un champ de 52 joueuses au classement des index

LES RESULTATS				
JOUEUR	*CATEGORIE*	*T1*	*T2*	*CLASSEMENT*
Elisa SAINT ROMAIN	***U14 fille***	*84*	*78*	*42ième*

42ième place ex. et non qualifiée pour les 16ième

CHAMPIONNAT DE FRANCE DES JEUNES
(30 juillet – 5 août - Golf de la Baule)

Jules GARRET:

Golf du Forez

U14

9,2 (*au 30 juillet 2017*)

Première participation aux France

72ième sur un champ de 75 joueurs au classement des index

LES RESULTATS				
JOUEUR	*CATEGORIE*	*T1*	*T2*	*CLASSEMENT*
Jules GARRET	***U14 garçon***	*79*	*86*	*71ième*

71ième place ex. et non qualifiée pour les 16ième

CHAMPIONNAT DE FRANCE CADETS
(26-29 octobre – Golf de Massane)

Julien THOLOT:

Golf du Forez

0,9 (au 25 octobre 2017)

207ième au ranking amateur français

LES RESULTATS					
JOUEUR	*T1*	*T2*	*T3*	*T4*	*CLASSEMENT*
Julien THOLOT	*75*	*79*	*81*	*79*	*27ième*
27ième place					

CHAMPIONNAT DE LIGUE U8 & U10 garçon
(1 juillet – Golf du Forez)

Participants:

*La Loire a eu un quota de **5 garçons**.*

LES RESULTATS			
CATEGORIE	JOUEUR	CLUB	CLASSEMENT
U8	Victor DESCHAUMES	Bords de Loire	6ième
	VICE CHAMPION DE LIGUE U8 (défaite 1up en finale)		
U8	Gabin STIENNE MIGNOT	Forez	12ième
U10	Antoine CASIMIR	Saint Etienne	11ième
U10	Alexis FAURE	Forez	18ième
U10	Arsène LEONI	Saint Etienne	20ième

CHAMPIONNAT DE LIGUE U8 & U10 fille (1 juillet – Golf du Forez)

Participantes: *La Loire a eu un quota de* ***2 filles****.*

LES RESULTATS			
CATEGORIE	JOUEUR	CLUB	CLASSEMENT
U8	**Léopoldine BAILO**	Saint Etienne	**5ième**
		→ **Défaite 2/1 en quart de finale**	
U10	**Thaïs CHERPIN**	Champlong	**10ième**
		à 2 coups de la qualif en match play	

3.4- BILAN 2017 DES JEUNES

TABLEAU DES STROKEPLAY 2017 DU GROUPE « ELITE »

Joueur	Catégorie	Tours	Index	Moyenne	Classement
Jules GARRET	U16$_1$	27	8,8	13,69	237ième
Elisa SAINT ROMAIN	U14$_2$	22	10	16,24	50ième
Octave BAILO	U12$_1$	19	10,8	16,31	149ième
Ernest BAILO	U16$_2$	15	8,6	18,61	357ième
Tom LAMBERT	U14$_2$	14	12,9	23,13	291ième
Victor VALENTIN	U14$_2$	14	11,6	17,99	179ième
Johan LORUT	U12$_2$	12	20,8	30,15	177ième
Charline LOMBARDIN	U14$_1$	10	25,6	36,2	158ième

BILAN 2017 POUR LE GROUPE ELITE

- ***2 jeunes ont participé aux championnats de France***: 66% des participants du championnats régionaux
  - ✓ ***Jules GARRET***
  - ✓ ***Elisa SAINT ROMAIN***
- ***Victor DESCHAUMES vice champion de ligue U8***
- Belle année de ***Julien THOLOT*** (*index 0,9 - 207ème au mérite amateur*) :
  - ✓ ***Vainqueur du Grand Prix des Volcans***
  - ✓ **2nd** du *Grand Prix de la Loire*
  - ✓ ***3ème*** du *Grand Prix Vichy*, du *Grand Prix Haute Auvergne* et du *Grand Prix Lyon chassieux*
  - ✓ ***4ème*** du *Grand Prix d'Albon*

BILAN 2017 CHEZ LES JEUNES (U16max)

EVOLUTION (U16max)

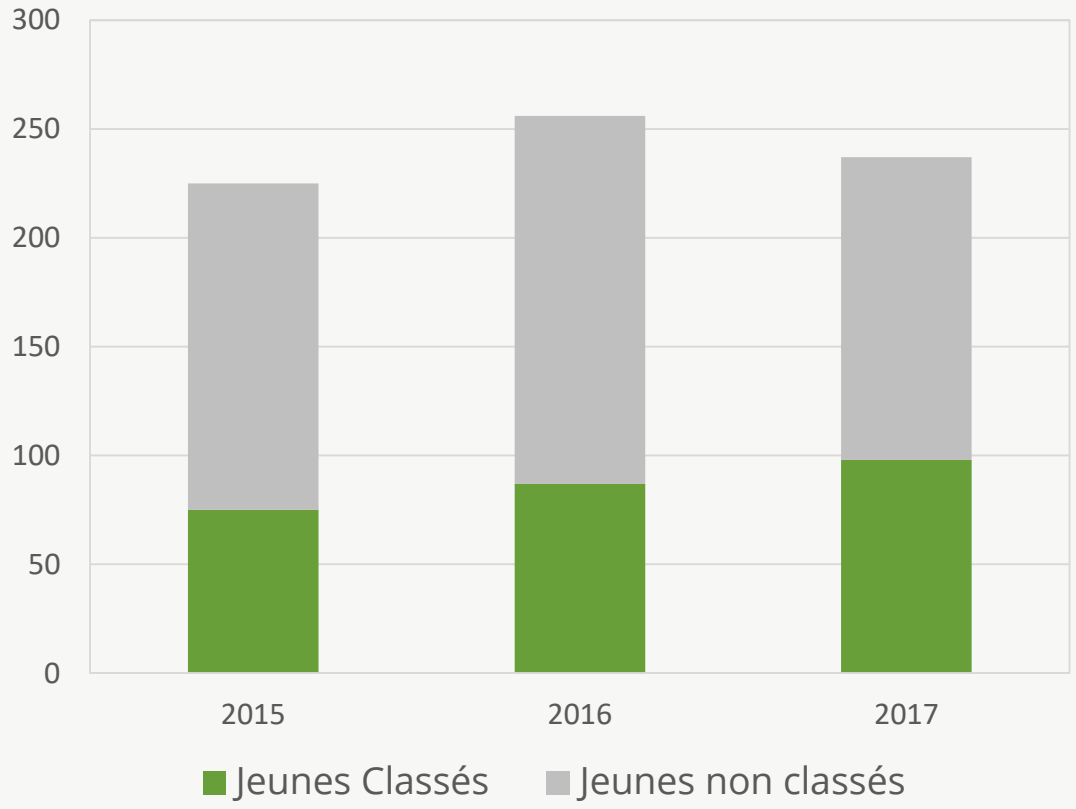

REPARTITION DES JEUNES

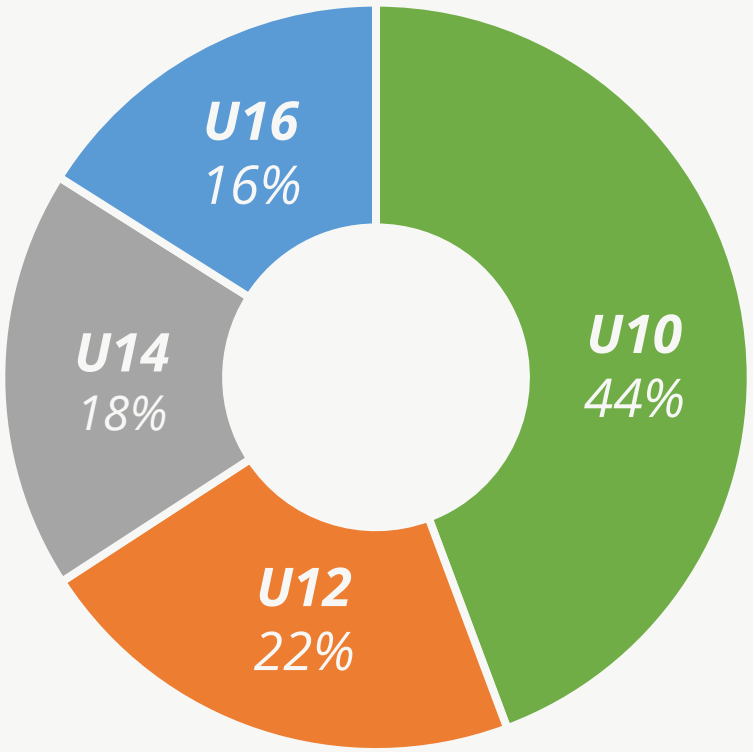

En 2 ans, la Loire est passée de ***33%*** de ses jeunes qui étaient ***classés*** à ***41%***. Soit une *hausse de 25%*.

3.5- CLUBS ORGANISATEURS

COMPETITIONS DE LIGUE DANS LA LOIRE

Cette année, tout comme l'année prochaine, les clubs de la Loire ont ***reçu 9 épreuves de la Ligue*** (Championnats, Grand Prix, Copines au Golf, etc…).

Un ***grand merci*** à eux pour leur accueil et leur organisation.

CLUBS	2017	2018
Golf Club du Forez	5	5
Golf de Champlong	1	0
Golf des Etangs	1	1
Superflu	1	2
Saint Etienne	1	1
Total	**9**	**9**

3.6- OBJECTIFS & ACTIONS 2018

OBJECTIFS 2018 – L'ELITE

- ***Regroupements plus fréquents*** avec l'élite de la Loire, notamment à *Golf Station* pour travailler avec le *FlightScope*
- ***Suivi et coaching*** des jeunes du groupe Elite, spécifiquement pour les Ch. De France

Concrètement :

- Entre ***4 et 6 jeunes*** aux *Championnats Régionaux*
- ***50% au FIR***
- *Minimum **1*** aux *Championnats de France*

OBJECTIFS 2018 – LE DEVELOPPEMENT

Proposer des stages, regroupements et compétitions (Green Cup par exemple) ***pour faire progresser nos jeunes classés*** et les emmener pour certains au groupe Elite

Concrètement :

- ***Réaménagement*** de la ***Green Cup*** (*6 tours, 1 tour / mois*)
- Suivi des ***labels EDG*** dans les clubs pour structurer les EDG

OBJECTIFS 2018 – LA FORMATION

Formation** de jeunes **STAPS** à la pratique du **golf

Concrètement :

- ***40** STAPS formés*
- ***20h** de formation pratique et théorique*

CHAMPIONNAT DE LA LOIRE 2018

Le Championnat de la Loire 2018 aura lieu les ***14 & 15 avril*** au ***Golf des Etangs***.

Nous vous y attendons nombreux.

Cette année encore nos amis de la Haute-Loire sont chaleureusement invités à y participer.

4- SPORT & SANTE - SENIORS

TROPHEE CONDAMIN 2017 - PARTICIPATION

873 participations au Trophée Condamin Historique en 2017 (983 en 2016 mais sur 13 tours)

223 participations au Trophée Condamin Pitch & Putt en 2017 (sur 5 tours + 1 tour bonus)

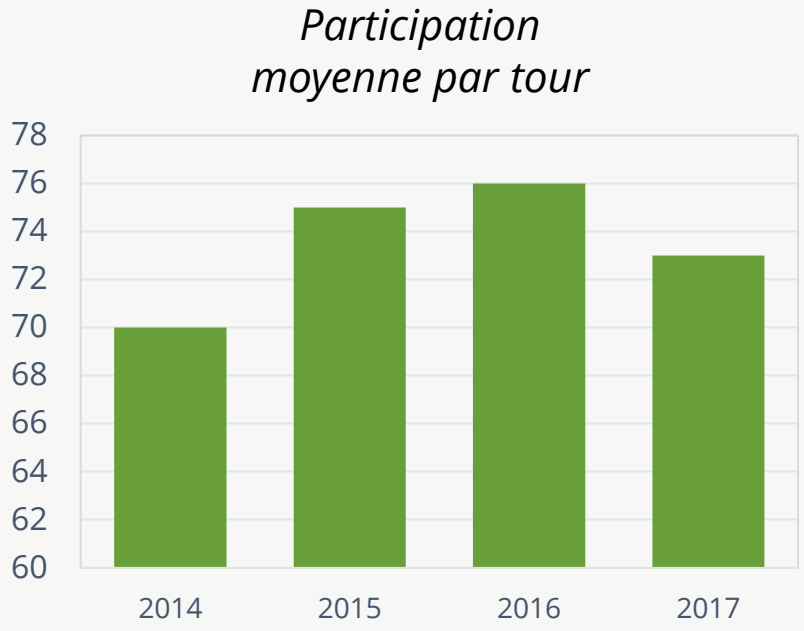

TROPHEE CONDAMIN 2017 – FUN FACTS

- Sur l'ensemble de ces 18 tours, les seniors de la Loire et de la Haute-Loire et d'Annonay ont parcourus une distance cumulée de ***plus de 8000km*** (soit environ un ***Saint Etienne – Pékin, La Nouvelle Orléans, Johannesburg ou le Sri Lanka***)

- Plus de ***90 000 coups de golf*** ont été joués durant ce tournoi.

- ***1 500 000 kcal*** ont été dépensées par l'ensemble des joueurs. C'est l'énergie qui a été dépensé par les joueurs du ***Championnat de France de Handball*** sur l'ensemble des matchs de la saison de 1ère division.

TROPHEE CONDAMIN 2017 - RESULTATS

TROPHEE CONDAMIN HISTORIQUE 2017	
1	BORDS DE LOIRE
2	SAINT ETIENNE
3	CHAMPLONG

TROPHEE CONDAMIN PITCH & PUTT 2017	
1	SAINT ETIENNE
2	CHAMPLONG
3	BORDS DE LOIRE

TROPHEE CONDAMIN 2018 – NOUVEAUTES

- Tous les scores des joueurs sont pris en compte afin que tous les joueurs se sentent utiles à leur équipe.
- Formules de jeu plus ludiques.
- Tirage au sort de tous les lots.
- Changement au niveau des terrains:
  - ***Coutanson*** n'est plus affilié à la ffgolf et donc ne participera pas en pitch & putt.
  - Le golf des ***Etangs*** va recevoir une épreuve pitch & putt.
  - L'année prochaine, le ***golf de la Plaine*** (aka moutons, pendraux, lantriac…) devrait intégré l'épreuve.

5- HANDIGOLF

HANDIGOLF 2017 – LE GROUPE

Onze personnes composent à ce jour le ***Groupe Handigolf*** dont 2 conjointes de handicapés.

Au printemps 2017, après *le départ de deux membres moteurs* de la section handigolf depuis sa création, le groupe ne s'en est pas vraiment trouvé perturbé, ayant accueilli à la rentrée, *Eric et Jacques*, handicapés suite à des accidents de la route. ***Le groupe est resté équilibré***.

HANDIGOLF 2017 – L'ENTRAINEMENT

Au cours de l'année 2017, les handigolfeurs ont bénéficié de ***24 heures de cours*** dispensés par un ***pro***, au Golf de SAINT-ETIENNE. Chaque heure de cours est ensuite ***suivie d'un ou deux tours sur le Pitch & Putt***, au cours desquels les handigolfeurs sont accompagnés par les bénévoles, pour les assister et compléter l'enseignement.

Suite à une fréquentation plus régulière et croissante des handicapés, ***trois accompagnateurs bénévoles*** sont maintenant nécessaires. Ils encadrent le groupe pendant le cours du lundi et après, sur le petit parcours.

HANDIGOLF 2017 – SORTIE AUX BORDS DE LOIRE

Un après-midi s'est déroulé au Golf des ***Bords de Loire*** avec deux tours du parcours 9 trous.

Je ***remercie*** en passant l'équipe des Bords de Loire pour ***l'accueil*** qui nous a été réservé ce jour là ***mais aussi*** pour l'accueil réservé à quelques membres de la section qui, à leur initiative personnelle, se sont retrouvés quelques fois pour ensemble, y taper quelques balles.

HANDIGOLF 2017 – SORTIE AU FOREZ

Puis, suite à l'***invitation*** formulée par ***Guy BILLET***, Président du Golf du Forez, l'an dernier lors de l'AG du Comité, une journée découverte du Golf a été organisée avec ***2 heures de cours*** dispensées par ***Anthony VENDANGE***, suivies d'un repas et de ***6 trous du grand parcours*** l'après-midi.

J'en profite aussi au passage, pour transmettre un ***grand merci*** à Guy Billet et aux membres du Restaurant LE BIRDY pour la qualité de leur accueil très sympathique !

HANDIGOLF 2017 – SORTIE A SAINT ETIENNE

Au mois de juillet, a eu lieu au golf de Saint Etienne la dernière sortie Handigolf avant la rentrée.

Les 7 handigolfeurs présents ont joué les 9 premiers trous du ***grand parcours***, ***le sourire aux lèvres*** et dans une excellente ambiance. ***Thierry LORUT*** (pro de Saint Etienne) les a suivi avec 3 autres ***accompagnateurs***.

Un trophée a été mis en jeu pour pimenter la partie et ***il sera remis en jeu annuellement***!

HANDIGOLF 2017 – SORTIE AU GOLF D'ALBON

La section handigolf a participé à la rencontre organisée par ***Michel CANTIN*** réfèrent handigolf de la ***Ligue*** Auvergne Rhône-Alpes, au ***Golf D'ALBON***, en Septembre dernier.

Plus de ***40 participants*** de la Région Auvergne Rhône-Alpes étaient présents ce jour là.

De fait, les différents groupes se sont mélangés, aussi bien le matin pour les ateliers au practice que pour les trous sur le grand parcours effectué l'après midi.

Le plus grand plaisir de chacun a été de jouer des trous sur le grand parcours.

HANDIGOLF 2017 – HANDIVALID

A noter également, comme chaque année, courant septembre, la ***Compétition Handivalid SOCIETE GENERALE*** sur le ***petit parcours***, en parallèle de la Compétition 18 trous sur le grand parcours, du ***Golf de Saint-Etienne***. Une ***vingtaine de handivalids*** ont ainsi pu participer à cette journée en annexe de la compétition 18 trous. Un repas pris en commun suivi de la remise des prix ont conclu cette ***magnifique journée***.

HANDIGOLF 2017 – SORTIE AU SUPERFLU

Enfin pour clôturer la saison et comme de coutume une sortie pitch and putt s'est déroulée au ***Golf du Superflu***. Comme d'habitude la gentillesse d'Arlette, Pierre et de leurs enfants est à souligner sans oublier l'excellence du repas servi à midi !

Lors de cette journée, la présence de ***Roger OUILLON***, Membre du Bureau du Golf de SAVIGNEUX, pour observer l'organisation et le déroulement d'une journée Handigolf, et ce, dans le but de ***créer une section*** et des manifestations similaires au ***Golf des Etangs***.

HANDIGOLF 2017 – PERSPECTIVES

A noter également, qu'actuellement, je suis sollicité par ***Bernard CLAUD***, Médecin sportif de la Ligue, dans le but d'établir un projet de section ***Handigolf en Haute-Loire***.

Enfin pour conclure, je souligne ***le souhait de deux handicapés*** : Eric et Jacques, membres de notre section Handigolf, qui aimeraient ***participer à des compétitions nationales*** organisées par l'Association ***Handigolf*** France. Cela représente pour notre section une évolution notable du Handigolf dans la Loire.

HANDIGOLF 2017 – CONCLUSION

Le Groupe Handigolf bénéficie toujours, dans la continuité, des ***soutiens*** de la ***Ligue*** dite aujourd'hui Auvergne Rhône-Alpes, du ***Comité*** de la Loire, de l'***ASGSE*** et des ***accompagnateurs bénévoles du GLA*** (Golf Loisirs Amitiés) qui répondent présents à toutes les sollicitations.

De fait, les membres de la Section Handigolf profitent de ce compte-rendu pour remercier vivement toutes les personnes qui les soutiennent à tous les niveaux et tout au long de l'année.

Louis DUBREUIL
Responsable Handigolf ASGSE
Référent Handigof du Comité

6- GOLF SCOLAIRE

2017 - RODAGE

2017 est la ***première année*** que le Comité s'investi réellement dans le Golf Scolaire.

- Des discussions ont eu lieu avec l'***USEP42*** et l'Académie.
- Des ***Professeurs des Ecoles*** ont été ***formés*** par le pro du Comité, *Anthony VENDANGE*.
- Un ***Service Civique*** a été missionné pour nous accompagner dans cette tâche durant 6 mois (*Nory ELHADJENE*).
- Des ***kits*** conçus par la fédération ont été achetés et prêtés avec succès dans les écoles.
- Une après-midi de mai organisée au ***golf de Saint Etienne*** en fin de cycle avec plusieurs classes.

UN TEST GRANDEUR NATURE RÉUSSI MAIS À CONCRÈTISER! → ***UNE CONVENTION***

2018 – ON PASSE LA SECONDE

- ***Définir <u>avec</u> les golfs*** une ***PASSERELLE*** efficace pour passer de la découverte du golf au niveau scolaire à l'école de golf.
- Signer une ***convention*** avec l'***USEP42***.
- Organisation à la fin de l'année scolaire d'une journée aux ***Bords de Loire*** en partenariat avec l'USEP42.
- Dans les prochains jours, nous allons rencontrer l'***UGSEL*** qui nous a fait part de son intérêt.

UGSEL
Éduquer… tout un sport !

7- COMMUNICATION

SITE WEB DU COMITE

Le nouveau site du Comité a été lancé il y a un peu plus d'un an de manière précipitée et dans la douleur.

Il reste encore du travail (oui, il manques menus, certaines informations, etc…).

Nous y travaillons.

En attendant, le nouveau site rend aux golfeurs de la Loire et d'ailleurs de bons services.

95 articles ont été publiés l'année dernière.

Ils ont été lus plus de ***7000 fois***.

+ de **1500 visiteurs <u>uniques</u>** ont utilisés le site l'année dernière.

LES ARTICLES LES PLUS LUS DE 2017

1.

2.

3.

4.

LE CALENDRIER

Nous l'avions évoqué l'année dernière. Nous avons mis du temps à faire notre choix sur la solution technique. Ce choix est fait.

Il nous reste à finir son implémentation dans le site et rentrer toutes les ***compétitions*** (***Comité, Ligue, Clubs***) et rédiger les ***fiches signalétiques*** de tous les éléments.

Ce calendrier (exhaustif) permettra pour le golfeur de faire le ***tri*** dans les compétitions qu'il veut voir (différents ***critères*** comme le ***lieu***, la ***formule de jeu***, la ***catégorie***, etc…).

Il devrait être en ligne dans les semaines qui viennent.

LES RESEAUX SOCIAUX

Suite à une perte d'identifiants, nous avons été coupés des réseaux sociaux pendant une partie de 2017.

Tout est revenu dans l'ordre ces dernières semaines.

*A partir de maintenant **les articles du site** internet seront **automatiquement publiés** sur **Facebook** et **Twitter**.*

golfloire.com + +

***BONUS:** notre ami Henri GAILLARD a fini le montage du **Grand Prix de la Loire 2017**. La vidéo devrait être en ligne dans les jours qui viennent.*

RUBRIQUE GOLF DANS LE PROGRES

Deux idées/volontés viennent de se télescoper ses dernières semaines.

- L'année dernière, nous étions en « rodage » et nous avons publié peu d'articles sur la vie des clubs en dehors des compétitions de Ligue ou du Comité. Cette année, nous souhaitons le faire de manière beaucoup plus régulière.
- Le Progrès nous a contacté pour réaliser une (plus ou moins) courte rubrique golf sur l'actualité de notre sport préféré dans la Loire.

Ainsi, dans un premier temps, nous invitons tous les clubs à nous soumettre leurs articles (texte + au moins une photo) sur leur actualité pour les publier avec grand plaisir sur le site.

golfloire.com + LE PROGRÈS

8- FEUILLES DE ROUTE

AVANCEMENT DES ACTIONS PROJET SPORTIF 2017-2020

Organiser un circuit U10 et U12 départemental & un championnat départemental (cahiers des charges Ligue)	
Organiser des stages U10 et U12 départementaux sous un format sport	
Créer une Equipe Technique Départementale permettant de créer le circuit jeune et de communiquer avec les pros sur les Ecoles de Golf.	
Faire reconnaitre les FIR pour les joueurs ayant le potentiel de sélection.	
Labelliser les Ecoles de Golf et promouvoir les drapeaux (en coopération avec la Ligue).	
Communiquer au sein des clubs sur les actions départementales.	
Répondre à la demande Handigolf et golf scolaire.	
Communiquer auprès des clubs sur les opérations nationales de développement.	

AVANCEMENT DES ACTIONS COMPLEMENTAIRES

Organiser un circuit Seniors – Trophée Condamin	
Site Internet + Réseaux Sociaux	
Proposer ou intégrer une offre Mid Amateur	
Former les STAPS	

BONNE SAISON 2018
&
BON GOLF A TOUS

COMITE DEPARTEMENTAL DE GOLF DE LA LOIRE
42
ffgolf
golfloire.com